

Accesso al corso di laurea
in
Medicina e Chirurgia

Dr. Ezio Casale
Ordine medici e Odontoiatri- Chieti

Accesso al corso di laurea in medicina e chirurgia

L. 264 / 1999

M.I.U.R.

a) Numero programmato

Offerta formativa

Fabbisogno regionale

b) Prove di ammissione

Accesso al corso di laurea in medicina e chirurgia

Numero programmato

Posti disponibili

Anno	Posti assegnati	Δ Posti
2010-2011	8755	+730
2009- 2010	8025	+247
2008 -2009	7778	+397
2007-2008	7371	-31
2006-2007	7402	

Prove di ammissione

(stesse procedure su tutto il territorio nazionale)

✧ Stessa giornata

✧ N. 80 quiz a risposta multipla da risolvere in 120 min

✧ n. 4 materie

40 cultura generale e logica

18 biologia

11 chimica

11 fisica e matematica

* Fino al 2005 la ripartizione delle materie era:

26 cultura e logica 18 biologia, chimica, fisica e matematica

dal 2006 era :

33 cultura e logica, 21 biologia, 13 chimica- fisica e matematica

Prove di ammissione - Criteri di Valutazione

- a) 1 punto per ogni risposta esatta; meno 0,25 per ogni risposta sbagliata; 0 punti per ogni risposta non data.
 - b) In caso di parità, prevale in ordine decrescente il punteggio ottenuto nella soluzione, rispettivamente, dei quesiti relativi a cultura generale e logica, biologia, chimica, fisica e matematica.
 - c) In caso di ulteriore parità prevale la votazione all'esame di Stato
- In caso di ulteriore parità prevale lo studente anagraficamente più giovane

Prove di ammissione - Procedure di Valutazione

- Correzione prove presso il Cineca
- Graduatorie relative a ciascuna sede universitaria con elenco ammessi per singolo ateneo*

* per odontoiatria, negli anni accademici 2005-2006 e 2006-2007 fu sperimentata una graduatoria nazionale per cui ogni studente poteva indicare 5 sedi universitarie in ordine di preferenza o, in assenza di indicazioni, restare, in caso di superamento del test, nella sede in cui svolgeva la prova; ove le cinque sedi prescelte non offrivano più posti disponibili, veniva data priorità alla sede più vicina a quella in cui lo studente aveva svolto la prova.

Anno 2009 - Risultati generali

Università	Tutti i candidati					Ammessi	
	Posti	Schede Valide	A/C	Punt. Max	Media (100)	Punt.Min Ammessi	Media (100) Ammessi
Politecnica delle Marche	130	879	6,76	64,25	39,90	43,75	61,71
Bari	324	2193	6,77	65,00	38,23	42,00	59,26
Bologna	300	1769	5,90	71,25	41,65	45,00	63,39
Cagliari	165	1284	7,78	60,25	34,74	40,25	55,74
Catania	300	2228	7,43	69,00	37,34	43,25	61,44
Ferrara	156	1049	6,72	67,50	43,22	45,75	63,15
Firenze	220	1511	6,87	73,75	41,20	45,75	64,31
Genova	220	1181	5,37	64,75	43,59	45,25	63,33
Messina	200	1339	6,70	71,25	39,49	45,25	64,99
Milano	330	2059	6,24	67,00	43,30	48,50	66,61
Modena e Reggio Emilia	143	794	5,55	70,50	41,50	43,75	62,48
Napoli "Federico II"	310	2328	7,51	64,50	35,11	41,00	58,32
Padova	296	1904	6,43	72,75	44,99	48,00	66,73
Palermo	300	1848	6,16	71,75	43,00	47,75	67,84
Parma	200	1305	6,53	62,75	41,65	44,75	62,44
Pavia	150	1103	7,35	71,25	42,73	48,25	67,56
Perugia	213	1306	6,13	67,25	40,32	43,50	61,40
Pisa	255	1469	5,76	70,75	41,96	44,00	62,29
Roma "La Sapienza" I Facoltà	589	3948	6,70	66,75	37,96	42,00	59,16
Roma "La Sapienza" II Facoltà	156	849	5,44	66,25	39,12	40,75	58,16
Roma "Tor Vergata"	200	1562	7,81	63,25	38,70	43,00	60,11
Sassari	100	893	8,93	62,00	34,46	41,00	57,38
Siena	151	797	5,28	66,50	39,64	42,25	59,52
Torino (sede Torino)	301	1624	5,40	69,00	42,96	44,50	63,14
Torino (sede Orbassano)	100	555	5,55	67,75	42,68	44,00	62,51
Trieste	110	648	5,89	66,25	45,27	47,00	64,32
Udine	80	578	7,23	64,50	44,46	48,50	67,04
Verona	154	919	5,97	67,75	44,12	45,75	64,60
Brescia	180	1148	6,38	66,25	40,99	44,50	62,70
Napoli Seconda Università	300	2412	8,04	61,75	36,94	42,50	59,44
Chieti	160	1422	8,89	64,25	35,14	41,25	58,89
L'Aquila	120	920	7,67	55,75	32,71	37,50	53,10
del Molise	75	636	8,48	57,25	34,81	40,00	56,41
Catanzaro	100	983	9,83	60,25	30,75	38,50	54,47
Milano Bicocca	110	609	5,54	69,50	45,29	45,25	64,02
Varese Insubria	130	770	5,92	66,75	41,16	43,75	61,20
Vercelli Avogadro	75	432	5,76	63,00	39,41	43,00	60,46
Foggia	71	690	9,72	59,75	33,50	38,75	54,63
Salerno	110	993	9,03	62,00	34,05	40,25	57,74
Totale	7.584	50397	6,72		39,59		62,35

Anno 2009 - Risultati generali

Università	Tutti i candidati					Ammessi	
	Posti	Schede Valide	C/A	Punt. Max	Media (100)	Punt.Min Ammessi	Media (100) Ammessi
Firenze	220	1511	6,87	73,75	41,20	45,75	64,31
Milano	330	2059	6,24	67,00	43,30	48,50	66,61
Palermo	300	1848	6,16	71,75	43,00	47,75	67,84
Roma "La Sapienza" I Facoltà	589	3948	6,70	66,75	37,96	42,00	59,16
Siena	151	797	5,28	66,50	39,64	42,25	59,52
Udine	80	578	7,23	64,50	44,46	48,50	67,04
L'Aquila	120	920	7,67	55,75	32,71	37,50	53,10
Catanzaro	100	983	9,83	60,25	30,75	38,50	54,47
Milano Bicocca	110	609	5,54	69,50	45,29	45,25	64,02
Vercelli Avogadro	75	432	5,76	63,00	39,41	43,00	60,46
Foggia	71	690	9,72	59,75	33,50	38,75	54,63
Totale	7.584	50397	6,72		39,59		62,35

Accesso al corso di laurea in medicina e chirurgia

Indicatori di risultato : punteggio medio*

Anno	Media Risultati			
	Tutti i Candidati		Studenti Ammessi	
	Candidati	Media	Ammessi	Media
2009	50397	39,59	7584	62,35
2008	45.347	43,30	7373	65,07
2007	42.671	42,34	6924	66,19
2006	39.032	38,75	7025	59,45
2005**	35.049	39,12	7036	60,52
2004**	33.634	30,97	7056	49,18

*in centesimi

**fino al 2005 la ripartizione delle materie (cultura, biologia, chimica e fisica) era 26,18,18,18. Dal 2006 era 33,21,13,13.

Accesso al corso di laurea in medicina e chirurgia

Indicatori di risultato : punteggio medio*
indicatore per sede

Anno	Indicatori per sede			
	Media più alta		Media più bassa	
	Media	Citta	Media	Città
2009	45,29	Mi-Bicocca	30,75	Catanzaro
2008	50,13	Mi-Bicocca	34,83	Sassari
2007	47,95	Br -Bo	33,33	Sassari
2006	46,58	Udine	30,58	Salerno
2005 *	46,11	Milano	30,96	Catanzaro
2004 **	38,03	Udine	25,62	Messina

* in centesimi

Accesso al corso di laurea in medicina e chirurgia

Indicatori per materia

Medie in centesimi per singola materia

	Tutti i candidati				Studenti ammessi			
	2009	2008	2007	2006	2009	2008	2007	2006
Logica cultura generale	50,33	41,49	47,74	44,24	69,93	56,98	62,91	63,63
Biologia	26,94	58,52	43,66	40,46	50,00	82,47	71,01	61,08
Chimica	36,34	38,48	40,39	43,67	68,64	70,04	75,81	72,08
Fisica e matematica	25,64	31,10	25,93	16,86	48,64	54,10	33,58	33,58

Indicatori per materia - medie ottenute nelle singole sedi

	Logica e cultura	Biologia	Chimica	Fisica e mat
Università	Media (100)	Media (100)	Media (100)	Media (100)
Milano	56,59	30,09	41,47	32,89
Padova	55,81	29,38	42,14	34,02
Palermo	52,89	31,25	41,54	27,71
Trieste	56,34	30,51	43,67	30,81
Catanzaro	41,53	20,05	23,68	16,11
Media	50,33	26,94	36,36	25,64

Graduatoria nazionale

Simulazione Nazionale 2009

2008

Università	Ammessi	%	Δ Posti	Pos.	%	Pos.
Politecnica delle Marche	124	95,38%	-6	20	133,08%	8
Bari	232	71,60%	-92	29	79,63%	24
Bologna	340	113,33%	40	13	105,33%	13
Cagliari	80	48,48%	-85	36	59,39%	34
Catania	271	90,33%	-29	22	79,51%	25
Ferrara	207	132,69%	51	7	99,37%	16
Firenze	264	120,00%	44	9	106,36%	12
Genova	264	120,00%	44	10	94,55%	19
Messina	236	118,00%	36	12	54,09%	35
Milano	528	160,00%	198	2	163,94%	4
Modena e Reggio Emilia	138	96,50%	-5	19	110,07%	11
Napoli "Federico II"	202	65,16%	-108	30	102,50%	14
Padova	456	154,05%	160	6	174,90%	3
Palermo	466	155,33%	166	5	129,45%	9
Parma	219	109,50%	19	14	86,50%	21
Pavia	240	160,00%	90	3	156,00%	6
Perugia	197	92,49%	-16	21	74,00%	27
Pisa	254	99,61%	-1	18	94,51%	20
Roma "La Sapienza" I Facoltà	437	74,19%	-152	28	81,82%	23
Roma "La Sapienza" II Facoltà	92	58,97%	-64	33	84,62%	22
Roma "Tor Vergata"	169	84,50%	-31	25	65,38%	30
Sassari	57	57,00%	-43	34	36,00%	37
Siena	114	75,50%	-37	27	98,01%	17
Torino (sede Torino)	322	106,98%	21	16	102,24%	15
Torino (sede Orbassano)	101	101,00%	1	17	ND	ND
Trieste	172	156,36%	62	4	150,91%	7
Udine	145	181,25%	65	1	176,25%	2
Verona	202	131,17%	48	8	156,85%	5
Brescia	197	109,44%	17	15	118,33%	10
Napoli Seconda Università	229	76,33%	-71	26	63,54%	33
Chieti	102	63,75%	-58	32	75,95%	26
L'Aquila	39	32,50%	-81	39	65,00%	31
del Molise	39	52,00%	-36	35	36,00%	37
Catanzaro	37	37,00%	-63	37	63,64%	32
Milano Bicocca	132	120,00%	22	11	176,36%	1
Varese Insubria	117	90,00%	-13	23	73,85%	28
Vercelli Avogadro	66	88,00%	-9	24	96,00%	18
Foggia	26	36,62%	-45	38	43,66%	36
Salerno	71	64,55%	-39	31	68,00%	29

Graduatoria nazionale

Simulazione Nazionale 2009

2008

Università	Ammessi	%	Δ Posti	Pos.	%	Pos.
Milano	528	160,00%	198	2	163,94%	4
Roma "La Sapienza" I Facoltà	437	74,19%	-152	28	81,82%	23
Sassari	57	57,00%	-43	34	36,00%	37
Udine	145	181,25%	65	1	176,25%	2
L'Aquila	39	32,50%	-81	39	65,00%	31
del Molise	39	52,00%	-36	35	36,00%	37
Milano Bicocca	132	120,00%	22	11	176,36%	1

PROCEDURE DI SELEZIONE - RIFLESSIONI

1) Quali e quanti professionisti formare

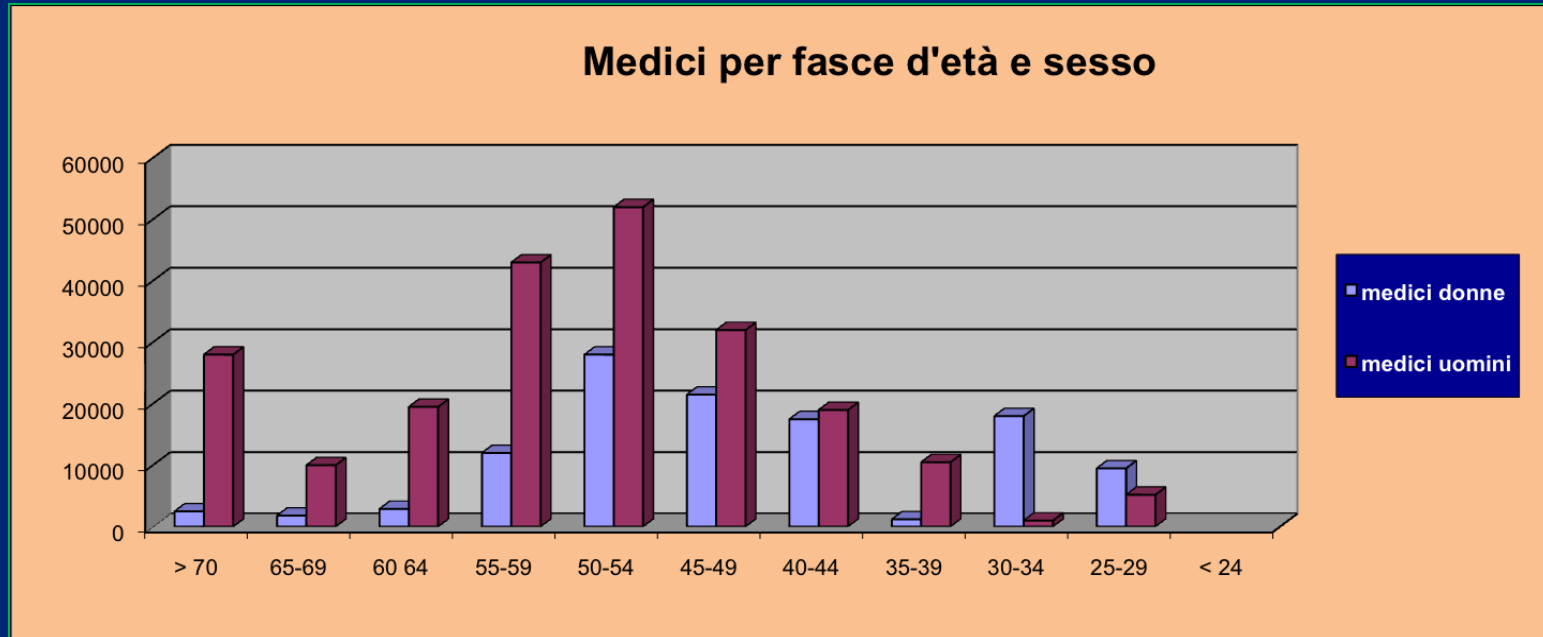

SISTEMA DI SELEZIONE - RIFLESSIONI

1) numero programmato : quali e quanti professionisti formare

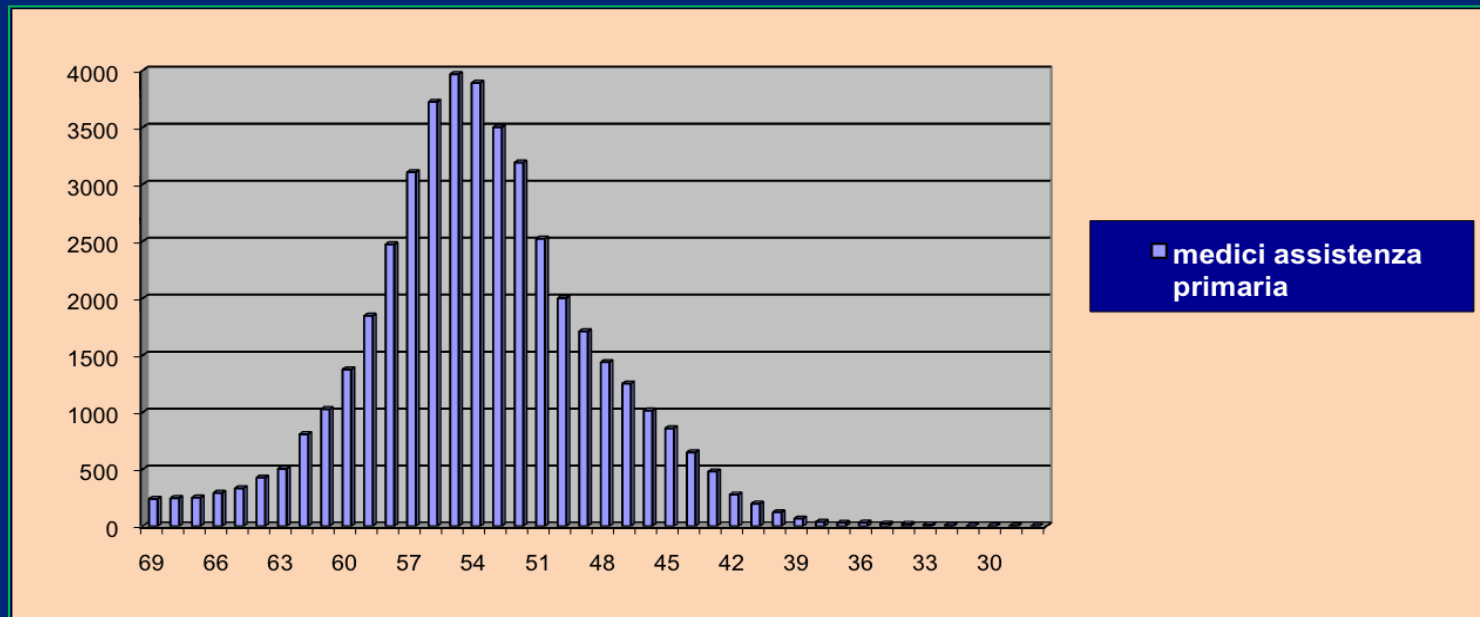

SISTEMA DI SELEZIONE - RIFLESSIONI

2) Prove di ammissione e procedure di selezione :

a) Qualità dei tests

b) Scarso peso del voto di maturità e nessuna valorizzazione del curriculum preuniversitario

c) Nessuna valutazione psicoattitudinale dei candidati futuri medici

d) Penalizzazione di molti candidati in alcune sedi universitarie

...niente è più definitivo...

del provvisorio

.....grazie per l'attenzione